KBvG

Koninklijke Beroepsorganisatie van Gerechtsdeurwaarders

W.W.M. (Wilbert) van de Donk, voorzitter KBvG

Bent u klaar voor de e-gerechtsdeurwaarder ?

Pleit 2016 - de e-gerechtsdeurwaarder

- Digitalisering tot heden:

  BRP / UWV Polis / DAG
  VISH en Beslagregister

- KBvG beleidsplan 2016-2020
- e-derdenbeslag
- DEK / digipen
- toekomstvisie: alle burgers via DigId ?

KBvG

Pleit 2016 - Digitalisering tot heden

- **1. Basis Registratie Personen**
  - verplichte raadpleging < 14 dagen vóór elke ambtshandeling
  - **online-** inzage en verwerking in dossiers
  - kosten: € 0,31 verschotten en € 1,29 interne kostprijs,
- **2. UWV Polis (Art. 475g WBvBRv)**
- Een deurwaarder die gerechtigd is tegen een schuldenaar beslag te leggen, is bevoegd ten behoeve van het leggen van dit beslag aan een door Onze Minister van Justitie aangewezen bestuursorgaan, dat belast is met de verwerking van gegevens met betrekking tot periodieke betalingen, mededeling te vragen van de naam, het adres, de vestigingsplaats en de overige gegevens die door dit bestuursorgaan in de administratie worden verwerkt, voor zover die vereist zijn voor het vaststellen van de identiteit van degene die de periodieke betaling aan de schuldenaar verricht. Het **bestuursorgaan** is verplicht hierop desgevraagd **schriftelijk** te antwoorden.

KBvG

Pleit 2016 - Digitalisering tot heden

- **2. UWV Polis (Art. 475g WBvBRv)**

- Een deurwaarder die gerechtigd is tegen een schuldenaar beslag te leggen, is bevoegd aan degene van wie hij vermoedt dat deze aan de schuldenaar periodieke betalingen verricht of schuldig is, te vragen of dat zo is. Ieder is verplicht hierop desgevraagd **schriftelijk** te antwoorden. Daarbij moeten de termijn van de betalingen en hun omvang na aftrek van de in artikel 475a genoemde inhoudingen worden opgegeven alsmede eventuele gelegde beslagen….

KBvG

Pleit 2016 - Digitalisering tot heden

- **DAG : art 125 Rv**

- Bij algemene maatregel van bestuur wordt bepaald in welke gevallen de eiser een exploot van dagvaarding elektronisch kan indienen. Bij of krachtens algemene maatregel van bestuur worden regels gegeven over de voorwaarden waaronder en de wijze waarop een exploot van dagvaarding **elektronisch** kan worden ingediend, alsmede over de betrouwbaarheid en vertrouwelijkheid van het elektronisch indienen van het exploot van dagvaarding. Een door de griffie gewaarmerkt afschrift van het elektronisch ingediende exploot van dagvaarding, geldt in de procedure als het in het tweede lid bedoelde exploot van dagvaarding.

KBvG

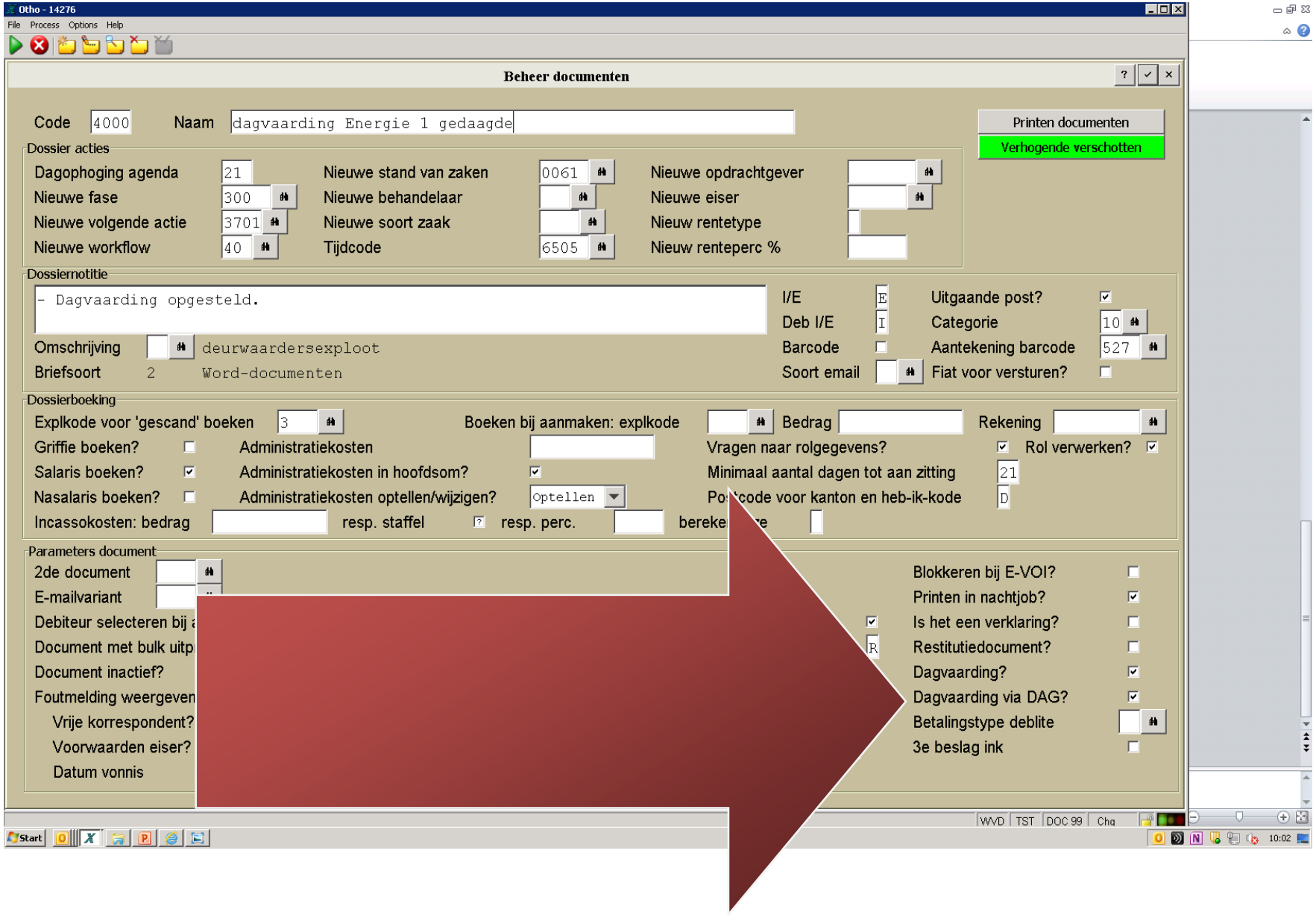

Stap 1: document markeren: via DAG

Otho - 14276

File Options Help

Documenten aanmaken

Dossier 99992 BRABANTSE VERHUISCENTRALE
LAMERS HJW

Exploot/brief 4000 dagvaarding DAG-test (1)

Gegevens dagvaarding

Eiser(s)

Debiteur(en)

Vordering(en)

Verhogende verschotten

Digitaal versturen? ☑

Een brief in meerdere dossiers

Vrije korrespondent:

Document na aanmaken direct openen ? ☑

rolgegevens

Kanton : 1

Datum zitting: 21/11/2013

Tijd zitting : 10:00

'Heb-ik-code': 5

Wilbert van de Donk

WVD TST DOC 99 Add

Start 10:08

Stap 2: dagvaarding samenstellen, dossier stelt direct data-bericht samen, dat wordt bewaard op de achtergrond

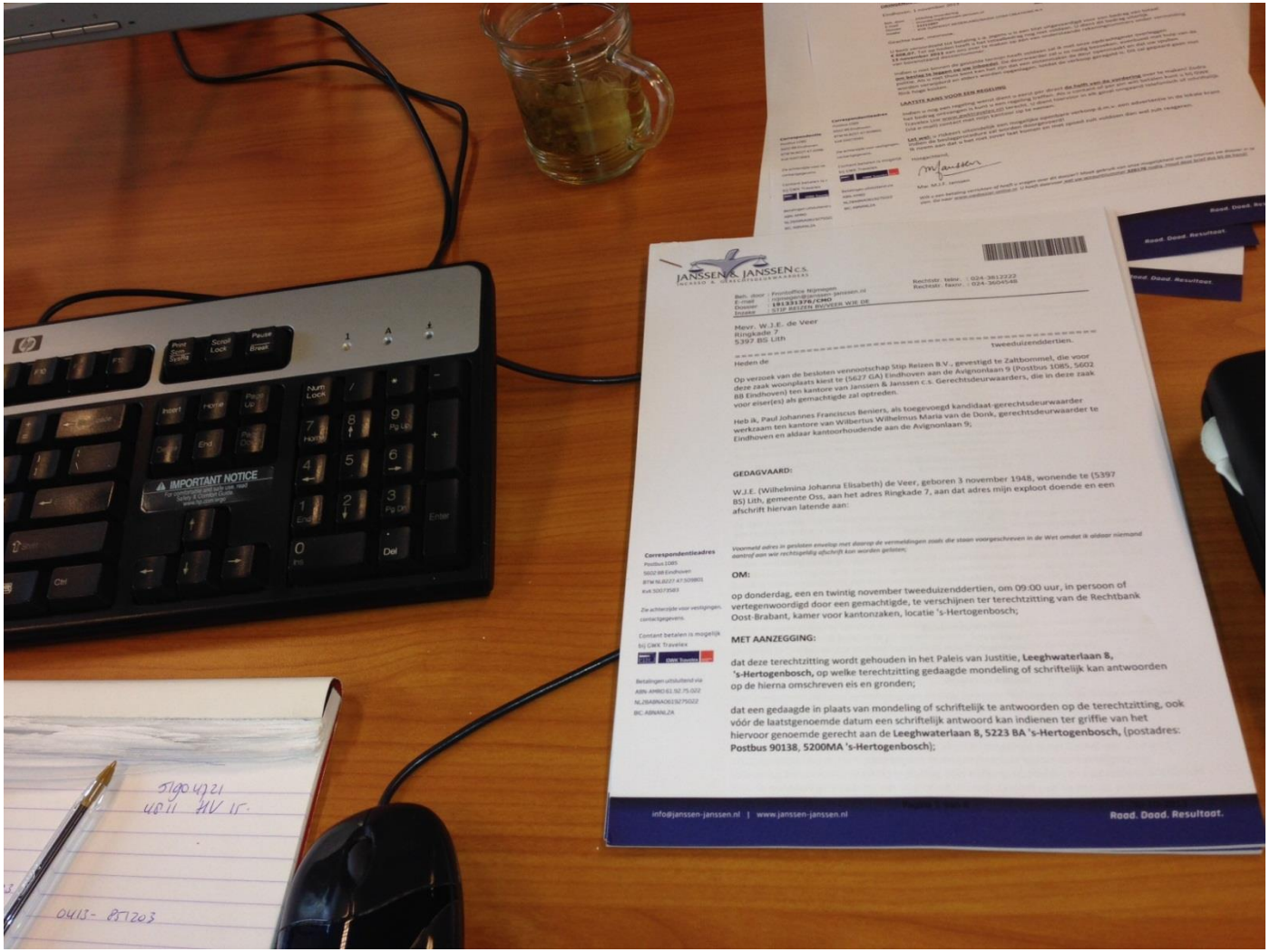

Stap 3: dagvaarding samenstellen

Stap 4: dagvaarding uitbrengen

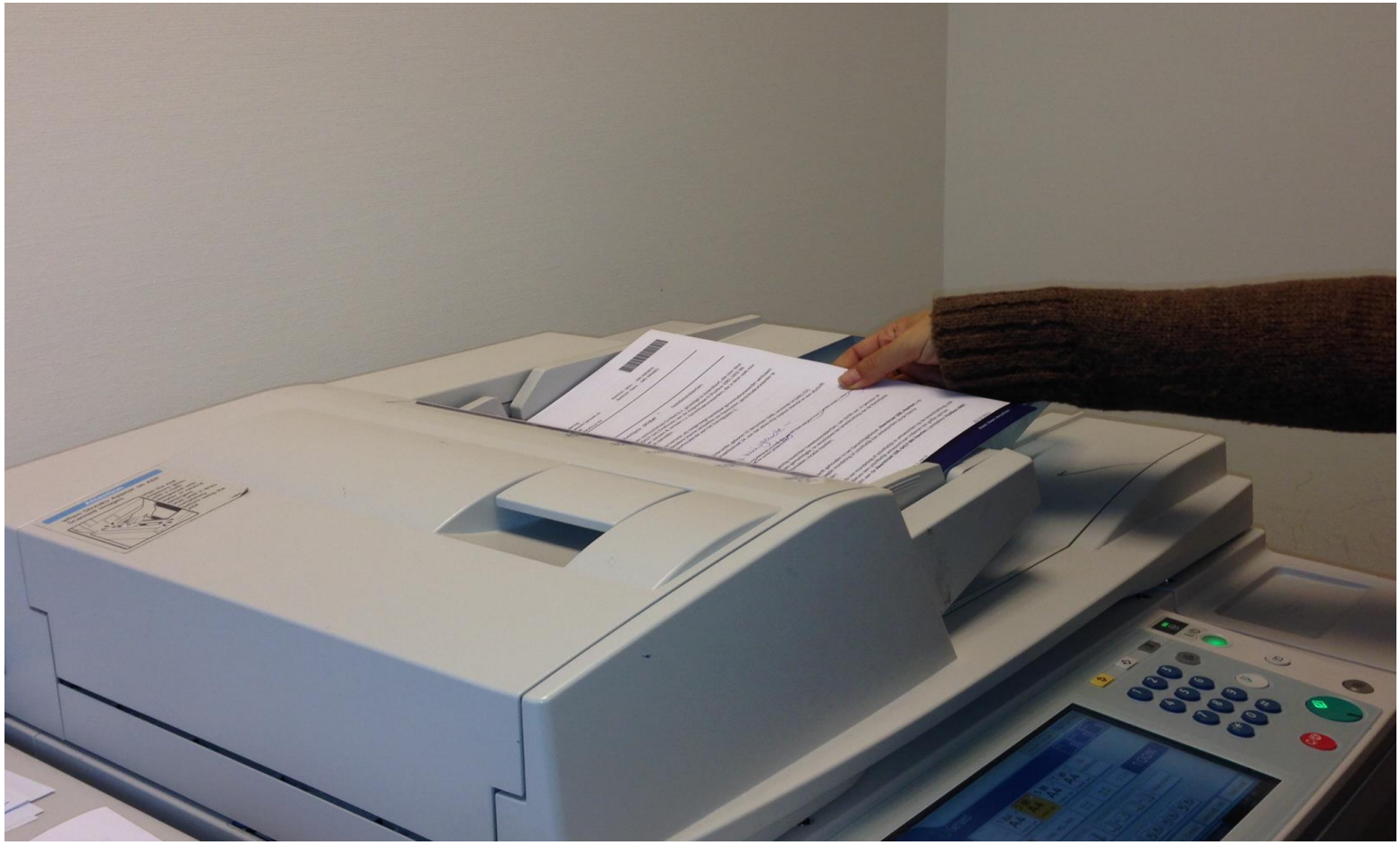

Stap 5: dagvaarding inscannen (JPG, PDF)

Otho - 22804

File Process Options Help

Boeken Exploot

Exploot	Uitbrengdatum	Gelaten aan	Boeken Y/N	Grootboek
4000 dagvaarding DAG-test (1)				
	01/11/2013		✔	2103
3 dagvaarding	76,71	hem in per	S	Wilbert van de Donk
ROL: 27/11/2013-10:00	13			

Boeken op N indien u niet wilt boeken; RETURN om door te gaan

Informatie DAG dagvaarding

Stap 6: dagvaarding inboeken

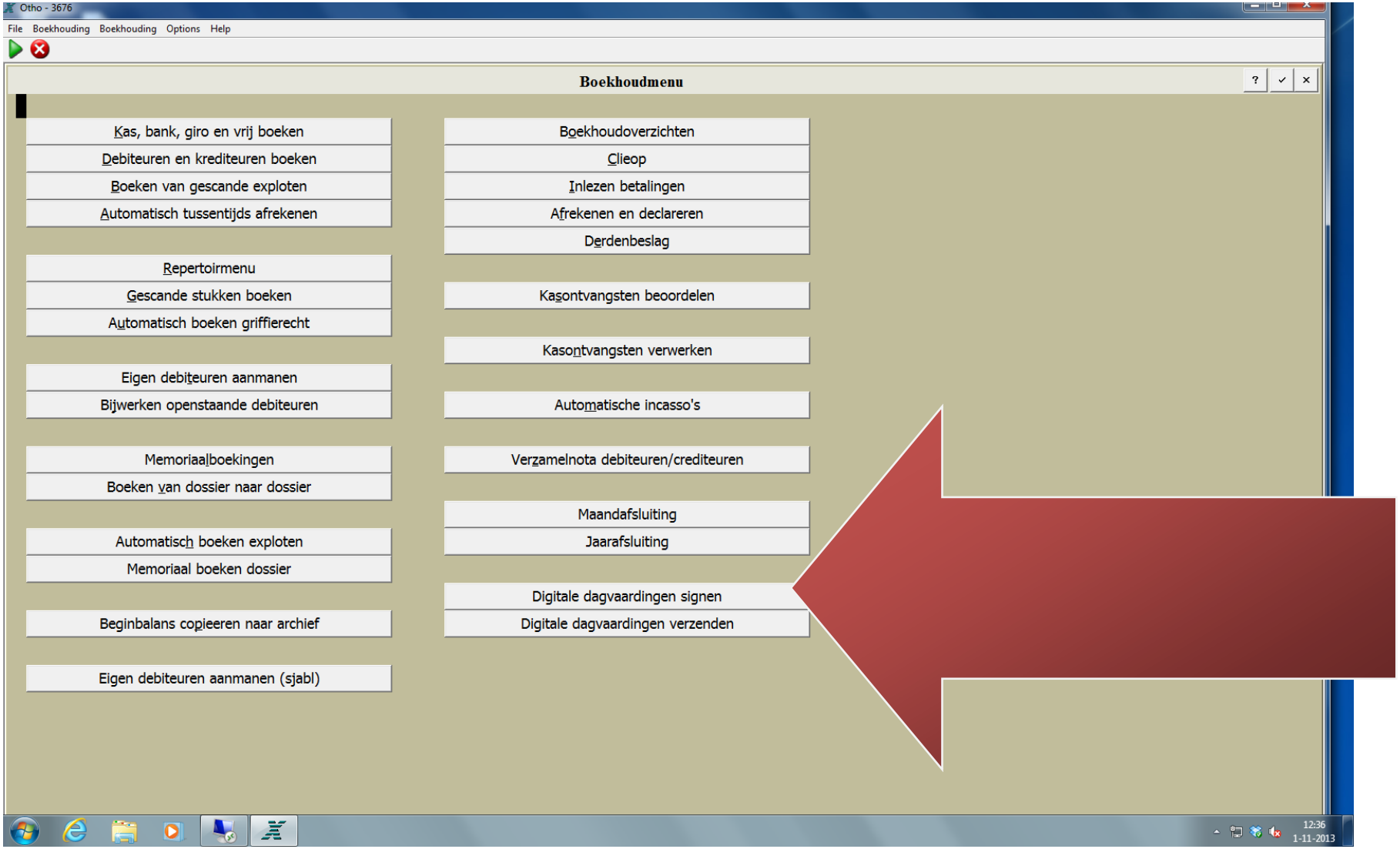

Stap 7: dagvaarding signen (bestand wordt geconverteerd naar PDF/A, ook in bulk)

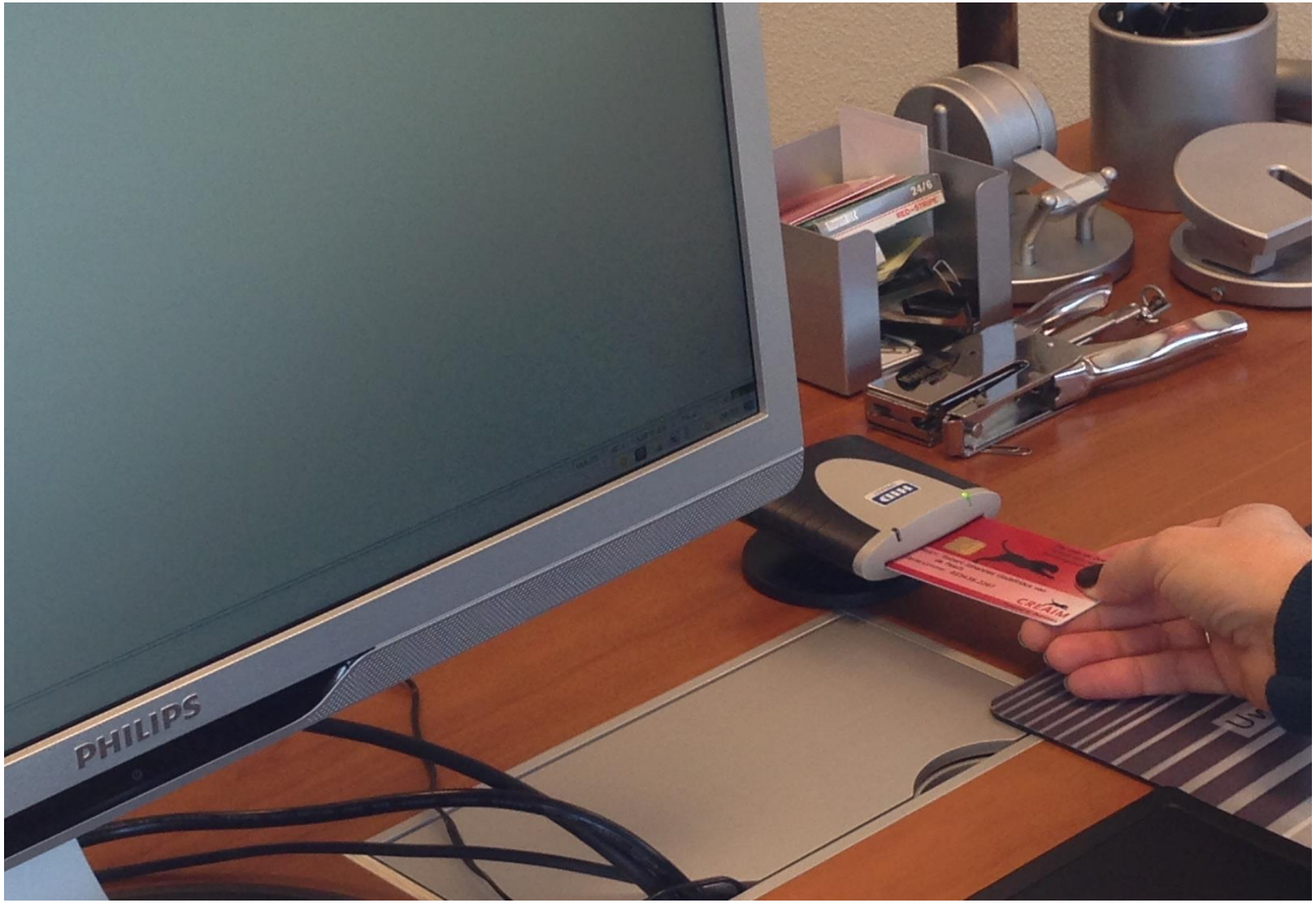

Stap 8: certificaat nodig tbv signen

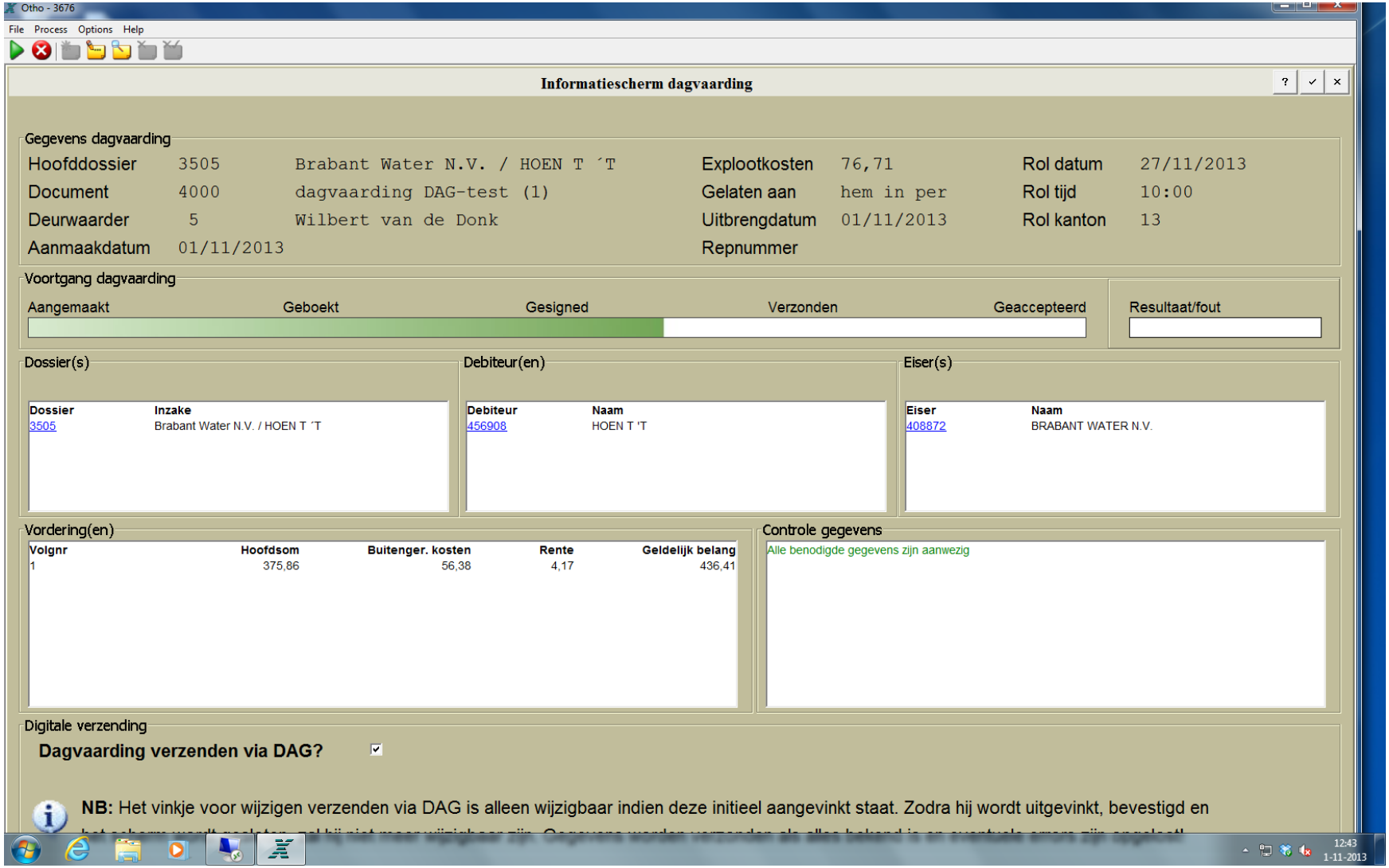

Stap 9: dagvaarding digitaal ondertekend

==========

Heden de *eerste oktober*
tweeduizenddertien.

Op verzoek van de besloten vennootschap Brabantse Verhuiscentrale B.V. gevestigd te Breda, die voor deze zaak woonplaats kiest te (5627 GA) Eindhoven aan de Avignonlaan 9 (Postbus 1085, 5602 BB Eindhoven) ten kantore van Janssen & Janssen c.s. Gerechtsdeurwaarders, die in deze zaak voor eiser(es) als gemachtigde zal optreden.

Heb ik, Wilbertus Wilhelmus Maria van de Donk, gerechtsdeurwaarder te Eindhoven en aldaar kantoorhoudende aan de Avignonlaan 9;

GEDAGVAARD:

T.E.S.T. (Theo Eduard Sander Tinus) Persoon, geboren 24 november 1980, wonende te (5602 BB) Eindhoven aan het adres Dwarsstraat 1, aan dat adres mijn exploot doende en een afschrift hiervan latende aan:

hem in persoon;

~~(Voormeld adres in gesloten envelop met daarop de vermeldingen zoals die staan voorgeschreven in de Wet omdat ik aldaar niemand aantrof aan wie rechtsgeldig afschrift kon worden gelaten;~~ lees:)

OM:

op donderdag, een en twintig november tweeduizenddertien, om 10:00 uur, in persoon of vertegenwoordigd door een gemachtigde, te verschijnen ter terechtzitting van de Rechtbank Oost-Brabant, kamer voor kantonzaken, locatie Eindhoven;

MET AANZEGGING:

dat deze terechtzitting wordt gehouden in het Gerechtsgebouw, **Stadhuisplein 4, Eindhoven,** op welke terechtzitting gedaagde mondeling of schriftelijk kan antwoorden op de hierna omschreven eis en gronden;

dat een gedaagde in plaats van mondeling of schriftelijk te antwoorden op de terechtzitting, ook vóór de laatstgenoemde datum een schriftelijk antwoord kan indienen ter griffie van het hiervoor genoemde gerecht aan de **Stadhuisplein 4, 5611 EM Eindhoven,** (postadres: **Postbus 840, 5600 AV Eindhoven**);

dat indien gedaagde niet in het geding verschijnt, en de voorgeschreven termijnen en formaliteiten in acht zijn genomen, de rechter verstek tegen de gedaagde verleent en de vordering toewijst, tenzij deze hem onrechtmatig of ongegrond voorkomt;

dat van gedaagde bij verschijning in de procedure geen griffierecht zal worden geheven;

TENEINDE:

Grondslag van de vordering:


```
SNG¦104¦820¦17104¦013101613155600¦20131016131556¦E¦E¦PRACLOX¦001¦004¦
DOS¦3504/0¦
RBV¦3303¦
DEU¦1348¦W.W.M. van de Donk¦70096¦
PAR¦Eiser¦
ADR¦03¦¦0¦¦¦¦'s-Hertogenbosch¦¦¦¦¦¦¦¦
RPR¦¦Brabant Water N.V.¦¦naamloze vennootschap¦
PVW¦03¦Janssen & Janssen cs¦1348¦011¦70096¦011¦
PAR¦Gedaagde¦
ADR¦[redacted]
NPR¦[redacted]
ZAA¦20131031103000¦¦01¦
ZSD¦20131017¦7671¦2013101613155600-signed.pdf¦
VOR¦
GLD¦177958¦Kale hoofdsom¦
GLD¦26694¦Buitengerechtelijke kosten¦
GLD¦206806¦Geldelijk belang¦
GLD¦2154¦Rentebedrag¦
REN¦0¦Jaarlijks¦Wettelijke rente¦20131017¦
***¦
```


Stap 10: dagvaarding + databericht worden verzonden naar SNG

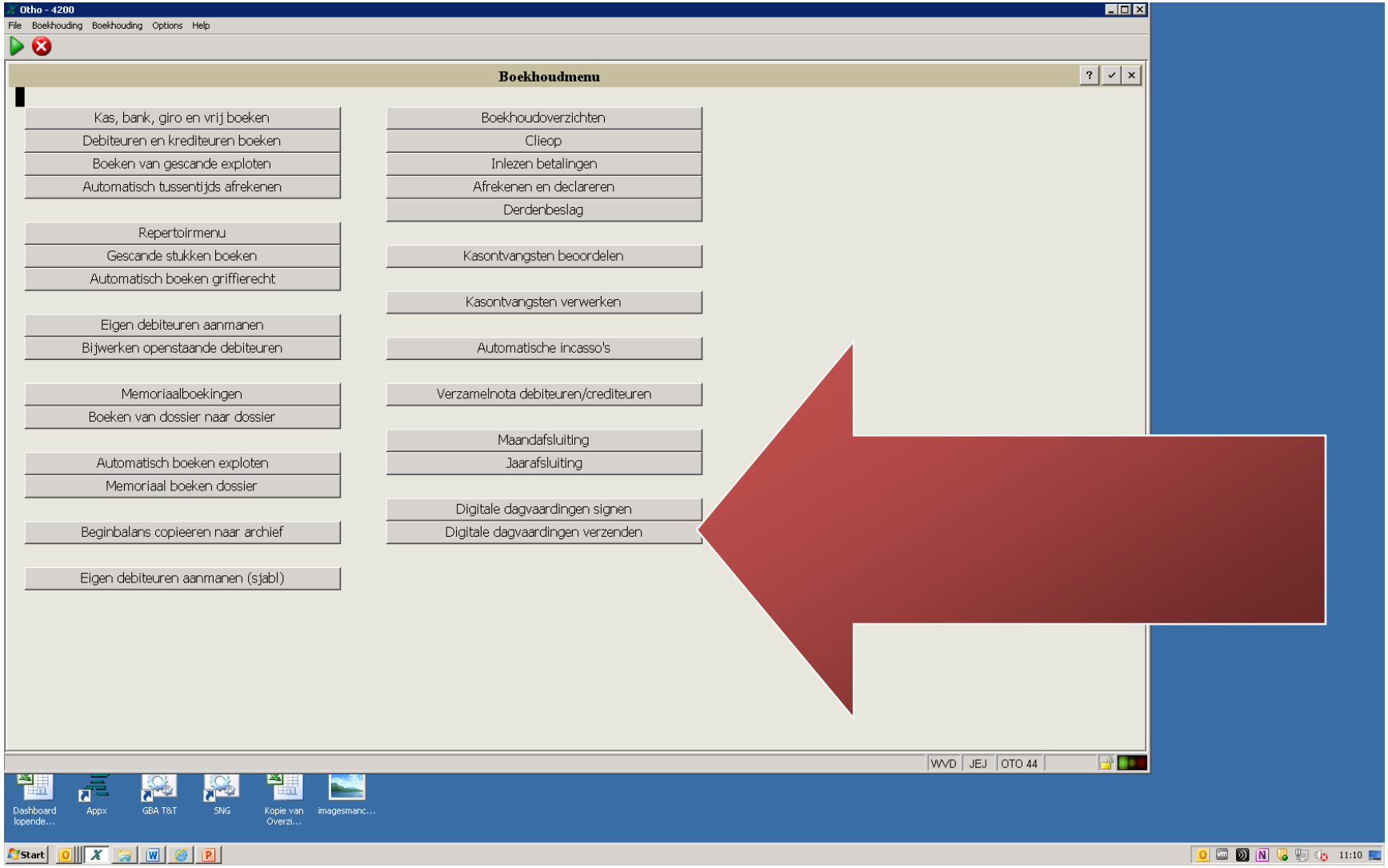

dagvaarding verzenden kan in Bulk, onafhankelijk van de signing.

Otho - 24688

File Options Help

Overzicht digitaal te verzenden dagvaardingen

Dossier	Deurwaarder	Document	Datum/tijd zitting	Kanton	Status
51350396	36 RVP	5348 dagvaarding Fa-Med WIK	06/01/2014 10:00	3256 Amsterdam	
51350593	36 RVP	5348 dagvaarding Fa-Med WIK	09/01/2014 10:00	3256 Amsterdam	
51350685	36 RVP	5348 dagvaarding Fa-Med WIK	10/01/2014 10:00	3256 Amsterdam	
51350686	36 RVP	5348 dagvaarding Fa-Med WIK	10/01/2014 10:00	3256 Amsterdam	
51350772	36 RVP	5348 dagvaarding Fa-Med WIK	09/01/2014 10:00	3256 Amsterdam	
51350790	36 RVP	5348 dagvaarding Fa-Med WIK	07/01/2014 10:00	3256 Amsterdam	
51350901	36 RVP	5348 dagvaarding Fa-Med WIK	10/01/2014 10:00	3256 Amsterdam	
51350941	36 RVP	5348 dagvaarding Fa-Med WIK	07/01/2014 10:00	3256 Amsterdam	
51350960	36 RVP	5348 dagvaarding Fa-Med WIK	06/01/2014 10:00	3256 Amsterdam	
51350972	36 RVP	5348 dagvaarding Fa-Med WIK	06/01/2013 11:00	3256 Amsterdam	

Gegevens dagvaarding tonen

= wordt digitaal verzonden

= wordt niet digitaal verzonden

WVD JEJ NET 44 Ing

Start 10:05

Stap 11: dagvaarding geselecteerd om te verzenden

Otho - 24688

File Process Options Help

Page 1 of 1 Digidagv In Bulk Print? Y >

Janssen & Jansen c.s.

29/11/2013 10:21 11.12 WVD Pag

Digidagv In Bulk

Dossier	Melding(en)
51350396	In afwachting van reactie SNG na aanbieden PDF
51350593	In afwachting van reactie SNG na aanbieden PDF
51350685	In afwachting van reactie SNG na aanbieden PDF
51350686	In afwachting van reactie SNG na aanbieden PDF
51350772	In afwachting van reactie SNG na aanbieden PDF
51350790	Melding 000 tijdens uitwisseling SNG - Omschrijving: Record "GLD", Veld "Bedrag", Waarde "-1974" voldoet niet aa orgeschreven formaat.
51350901	In afwachting van reactie SNG na aanbieden PDF
51350941	In afwachting van reactie SNG na aanbieden PDF
51350960	In afwachting van reactie SNG na aanbieden PDF
51350972	In afwachting van reactie SNG na aanbieden PDF

Print? Close

Press HELP To View Display Options WVD JEJ NET 44 Add

Stap 11: dagvaarding bij SNG ontvangen, evt uitval wordt vermeld.

Otho - 7476

File Options Help

Tabel Meldingen Bij Bericht

Melding: Digitale dagvaarding geaccepteerd

Aantekening: (naar alle dossiers debiteur ✔) Volgende actie 2301 Agenda+ 60

Digitale dagvaarding geaccepteerd

ent	return bericht +	return bericht -	VOW	IO	Vonnis	Partner
	394	395				
	374	373				
	374	373				
	374	373				

LOX JEJ NET 44 Chg

Stap 12: retourbericht vanuit SNG dat dagvaarding Rechtspraak is ontvangen

Stap 13: dagvaarding via SNG bij rechtspraak ontvangen

Pleit 2016 - Digitalisering tot heden: VISH

- **VISH** staat voor: Verwijs Index Schuld Hulpverlening

- Basis gelegd in 2006 in convenant NVVK-NVI-KBvG
- Pilot Kredietbank Friesland 2010
- KBvG en NVVK besluiten systeem verder te ontwikkelen
- SNG ontwikkelt samen met NVVK en KBR Verwijsindex Schuldhulpverlening (VISH)
- 2012: ondertekening convenanten: VISH start in Rotterdam
- 2015: aangesloten zijn de gemeentes Amsterdam, Rotterdam, Den Haag e.a.

KBvG

Pleit 2016 - Digitalisering tot heden: VISH

- Volledig geautomatiseerd
- Wordt landelijk gebruikt
- We bevragen VISH op 2 manieren:
  1. Als extra info bij BRP-informatie
  2. Rechtstreekse bevraging
  3. Resultaat:

Schuldhulpverlening : J

SCHULDHULPVERLENING

SHV-ID : 0001
Naam : Kredietbank Rotterdam
Behandelaar : A. Harrad
Telefoon : (010) 49 84970
E-mail adres : voorbeeld@rotterdam.nl
e-Vervolgvraag : N

KBvG

2. Digitaal Beslagregister (DBR)

Pleit 2016 - Digitalisering tot heden: Beslagregister

- **Digitaal beslagregister voor gerechtsdeurwaarders**

- Aanleiding voor het DBR
  - Noblesse Oblige (2009)
  - Paritas Passé (2012)
- Kabinetsbesluit (5 april 2013)
  - Oprichten centraal beslagregister
  - Verzoek aan KBvG om ontwerp en kostenbegroting te maken
- Start 1 april 2014
- Per 1 januari 2016 verplicht voor alle gerechtsdeurwaarders

KBvG

Pleit 2016 - Digitalisering tot heden: Beslagregister

Wat is het beslagregister ?

Het digitaal systeem voor de inschrijving van de door het bestuur van de KBvG bij Reglement aangewezen beslagen die zijn gelegd door een gerechtsdeurwaarder in het kader van de uitoefening van zijn wettelijke taak als openbaar ambtenaar (artikel 1 VO DBR).

Wat is het doel van het beslagregister ?

- te voorkomen dat de schuldeiser, in onwetendheid omtrent de beslagpositie van de schuldenaar, proces- of executiekosten maakt, althans die kosten zoveel mogelijk te beperken;

- te bevorderen dat de beslagvrije voet van de schuldenaar op de juiste wijze wordt vastgesteld en toegepast (artikel 3 VO DBR).

KBvG

Pleit 2016 - Digitalisering tot heden: Beslagregister

Wie heeft toegang ?

- **De gerechtsdeurwaarder** heeft rechtstreeks toegang tot het beslagregister voor zover noodzakelijk voor de inschrijving, wijziging of doorhaling van een beslag daarin en de raadpleging daarvan (artikel 9 lid 1 VO DBR).

- Onverminderd zijn verantwoordelijkheid kan de gerechtsdeurwaarder anderen, op zijn kantoor en onder zijn gezag werkzaam, autoriseren tot toegang tot het beslagregister, zowel ter inschrijving, wijziging, doorhaling als ter raadpleging en voor zover hiertoe noodzakelijk (artikel 9 lid 2 VO DBR).

KBvG

Pleit 2016 - Digitalisering tot heden: Beslagregister

Inschrijving in het beslagregister

- De gerechtsdeurwaarder schrijft het door hem gelegde beslag binnen drie werkdagen na het gelegde beslag in het beslagregister in. Hij schrijft elke wijziging in een beslag, met inachtneming van hetgeen daaromtrent bij Reglement nader is bepaald, en de doorhaling daarvan in binnen drie werkdagen nadat hij met die wijziging of doorhaling bekend werd (artikel 7 lid 1 VO DBR).

- Onder wijziging in een beslag is ook begrepen elke wijziging in de hoogte van de beslagvrije voet (artikel 7 lid 2 VO DBR).

- Een werkdag is een dag, niet zijnde een zaterdag, zondag, algemeen erkende feestdag in de zin van de Algemene termijnenwet of een daarmee gelijkgestelde dag als bedoeld in artikel 3, tweede en derde lid, van de Algemene termijnenwet (artikel 7 lid 3 VO DBR).

Raadpleging van het beslagregister

- De verplichte raadpleging van het beslagregister voorafgaand aan het verrichten van **<u>een reeds opgedragen ambtshandeling</u>** geldt alleen ten aanzien van ambtshandelingen zoals bij Reglement nader bepaald (artikel 8 lid 1 VO DBR).

Welke ambtshandelingen:

- een op een verhaalsvordering betrekking hebbend exploot van dagvaarding, oproeping, of aanzegging die het geding inleidt;

- een executoriaal beslag van de aangewezen soort, met uitzondering van de betekening van een exploot van een zodanig beslag (artikel 4 lid 1 Reg. DBR).

Pleit 2016 - Digitalisering tot heden: Beslagregister

- Blijken ten laste van de schuldenaar twee of meer beslagen te zijn gelegd, dan is de gerechtsdeurwaarder bevoegd de gerechtsdeurwaarder die het oudste executoriale beslag heeft gelegd, dan wel met de inning en verdeling van de executieopbrengst is belast, nadere inlichtingen te vragen en verstrekt de laatste deze onverwijld.

- De inlichtingen strekken niet verder dan nodig om een redelijke schatting van de verhaalbaarheid van de vordering te vergemakkelijken (artikel 8 lid 3 VO DBR).

- Indien blijkt dat ten aanzien van de schuldenaar gegevens zijn geregistreerd waaruit redelijkerwijs voorzienbaar is dat de vordering waarop de opgedragen ambtshandeling betrekking heeft **bij onveranderde omstandigheden niet binnen drie jaren na die raadpleging op de schuldenaar zal kunnen worden verhaald,** informeert de gerechtsdeurwaarder de opdrachtgever **aantoonbaa**r omtrent dit vooruitzicht.

Pleit 2016 - Digitalisering tot heden: Beslagregister

- Wenst de opdrachtgever dat de ambtshandeling wordt verricht, dan kan de gerechtsdeurwaarder de ambtshandeling slechts uitvoeren indien de opdrachtgever **aantoonbaar** heeft bevestigd dat hij bij zijn oorspronkelijk verzoek volhardt (artikel 8 lid 4 VO DBR).
- Raadpleging is
  - real-time en
  - veiligheid en privicacy geborgd via SNG

  - aansluiting rijks- en lager overheden: ‘verdere ontwikkeling van het beslagregister is noodzakelijk om uiteindelijk de centrale basisregistratie te worden van alle beslagen in Nederland. Het beslagregister werkt alleen optimaal als alle andere invorderaars verplicht worden om zich aan te sluiten.’

KBvG

Pleit 2016 - Beleidsplan KBvG

- De missie van SNG is vanuit de KBvG: het beschikbaar maken van privacygevoelige informatie, voor gerechtsdeurwaarders, partijen in het publieke domein en aanpalende organisaties. Doel hierachter is om het digitale knooppunt te worden voor de gegevensverstrekking omtrent de rechtshandhaving. Aandachtspunten:
  - KEI:
  - E-derdenbeslag: het digitaal leggen van het derdenbeslag.
  - Fraudebestrijding
  - Digimelding: is nauw verbonden met fraudebestrijding en ziet op het centraal terugmelden van issues naar het BPR en NHR.
  - DBR 2.0 en verder
  - EAPO
  - Registers

KBvG

Pleit 2016 - Beleidsplan KBvG

- **Beleidsthema: digitalisering en innovatie**
- De juridische wereld heeft meer moeite de overstap naar de digitale communicatie te maken omdat, anders dan in andere omgevingen, de communicatie zeer sterk gebonden is door de juridische zekerheid zoals de integriteit van de boodschap, identificatie van verzender en ontvanger, vertrouwelijkheid en termijnen.
- Uit onderzoek van de KBvG blijkt dat de gerechtsdeurwaarder een verdere digitalisering en innovatie omarmt mits de noodzakelijke waarborgen gegarandeerd zijn. Dat wil zeggen dat de KBvG in haar beleid nastreeft de digitale toepassingen te initiëren en optimaal in te zetten. ..
- Digitale exploten voorzien van een digitale handtekening is daarbij een logisch volgende stap.

KBvG

Pleit 2016 - Beleidsplan KBvG

- ***"Faciliteer digitale kennisgeving en communicatie"***
- Het is daarbij van belang om:
  - Persoonlijk contact en informatievoorziening bij de betekening en kennisgeving centraal te laten staan;
  - Digitale betekening mogelijk te maken voor de gerechtsdeurwaarder, waarbij hij zelf beslist of digitale betekening volstaat, of dat persoonlijke uitreiking nodig is (als dit niet wettelijk is bepaald);
  - Te zorgen voor de mogelijkheid om een exploot te kunnen afgeven met een digitale handtekening.

KBvG

Pleit 2016 - E-derdenbeslag

- Via het e-Beslagennetwerk van SNG kan een gerechtsdeurwaarder elektronisch derdenbeslag leggen.
- Het e-Derdenbeslag bestaat uit een (pdf) bestand dat door de gerechtsdeurwaarder **met zijn beroepscertificaat is ondertekend** en een bestand met gegevens dat door de derde geautomatiseerd in de eigen administratie verwerkt kan worden.
- (thans) enthousiaste derden, m.n. ABN AMRO bank en Randstad.
- Beoogd eind 2016: S2S koppeling via GDW-applicatie

KBvG

SNG Portaal voor kantoor 'Janssen & Janssen, E...'.
Welkom: Wilbert Donk, van de. (17104-04).

Bankbeslag - Gerechtsdeurwaarder & Derde

Gerechtsdeurwaarder	
KBvG kantoornummer (*)	Selecteer een kantoornummer...
GDW nummer (*)	Selecteer een GDW-nummer...
Straatnaam (*)	
Huisnummer (*)	
Huisnummer toevoeging	
Postcode (*)	
Plaats (*)	
Kwaliteitsrekening (*)	NL28ABNA0619275022 (Janssen & Janssen cs gdw bv)
Beslag leggen onder Derde	
Bankidentificatienr. (BIC) (*)	ABN Amro (ABNANL2A)

Ov
GDV
I
Sch
Doc
C

Pleit 2016 - varia

- De Digitale Pen

KBvG

KBvG